Edifici Balcó del Mar
Port Marina
Badalona

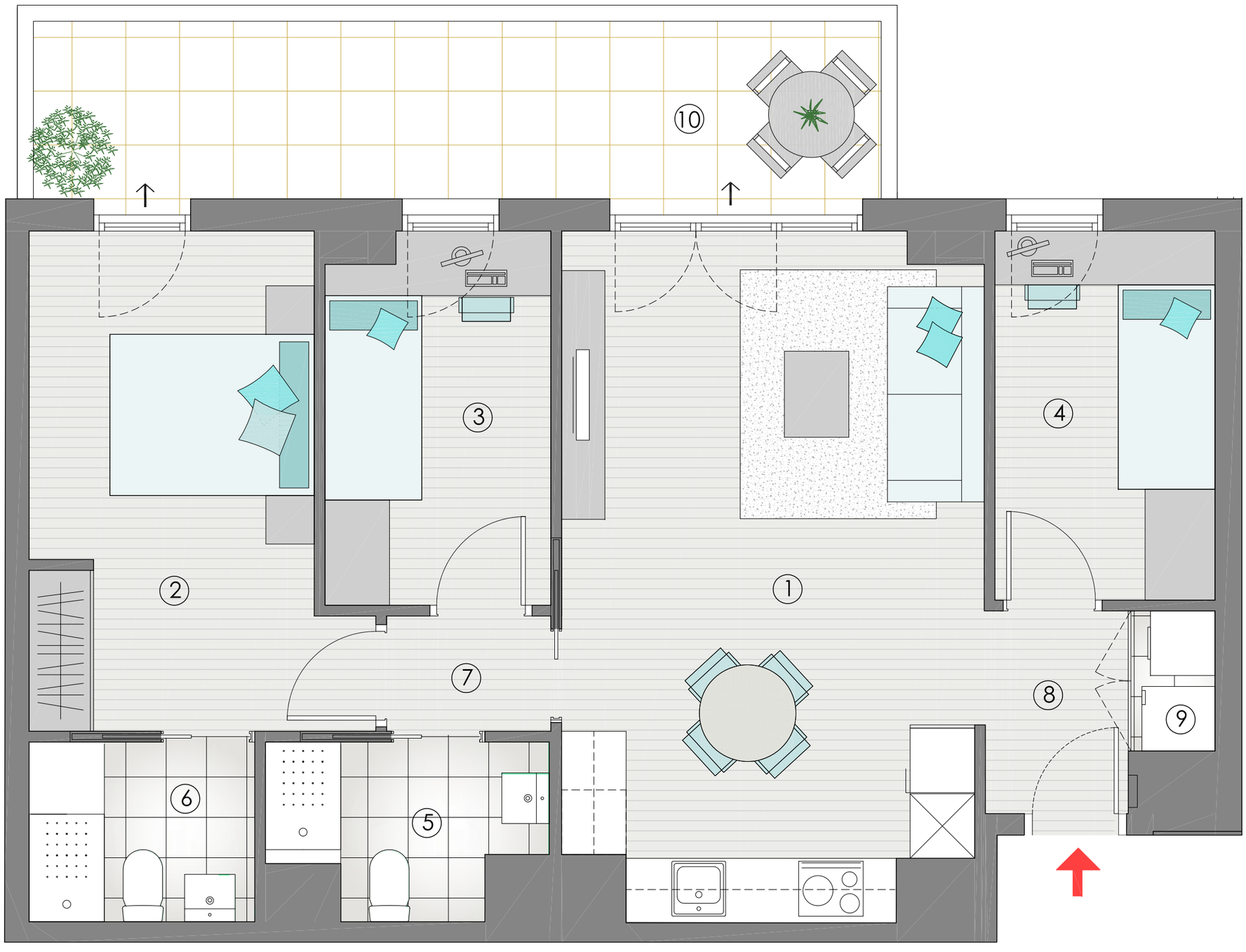

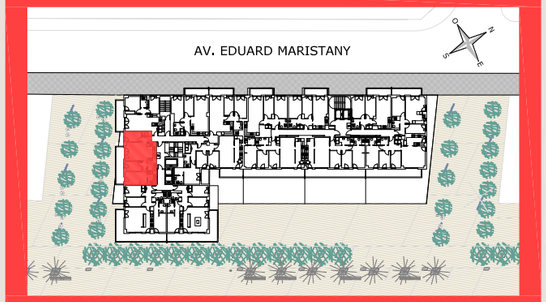

HABITATGE 3 HABITACIONS

ESCALA A

Habitatge 4- 3ª

AV. EDUARD MARISTANY
BADALONA

SUPERFÍCIES ÚTILS

INTERIORS	
1. Estar - Cuina - Menjador	24.00 m²
2. Dormitori 1	12.90 m²
3. Dormitori 2	7.10 m²
4. Dormitori 3	7.00 m²
5. Bany 1	3.60m²
6. Bany 2	3.50 m²
7. Distribuïdor	1.60 m²
8. Vestíbul	2.50 m²
9. Armari/Cambra de rentat/Aerotèrmia	1.00 m²
SUB-TOTAL INTERIORS	63.20 m²
EXTERIORS	
10.Terrassa	13.00 m²
SUB-TOTAL EXTERIORS	13.00 m²
TOTAL ÚTIL	76.20 m²

SUPERFÍCIES CONSTRUÏDES

Interior	74.60 m²
Exterior	14.70 m²
TOTAL CONSTRUÏDA	89.30 m²

NOTA: OCTUBRE 2020
El mobiliari que apareix al plànol no forma part de l'habitatge.

0 1 m 2 m 3 m

PREMIER